Annexe à l'arrêté préfectoral
06/DAIDD/ENV n° 135
du 03 février 2006
mis à jour le 06 mars 2007

Commune de Saint-Sauveur-sur-Ecole
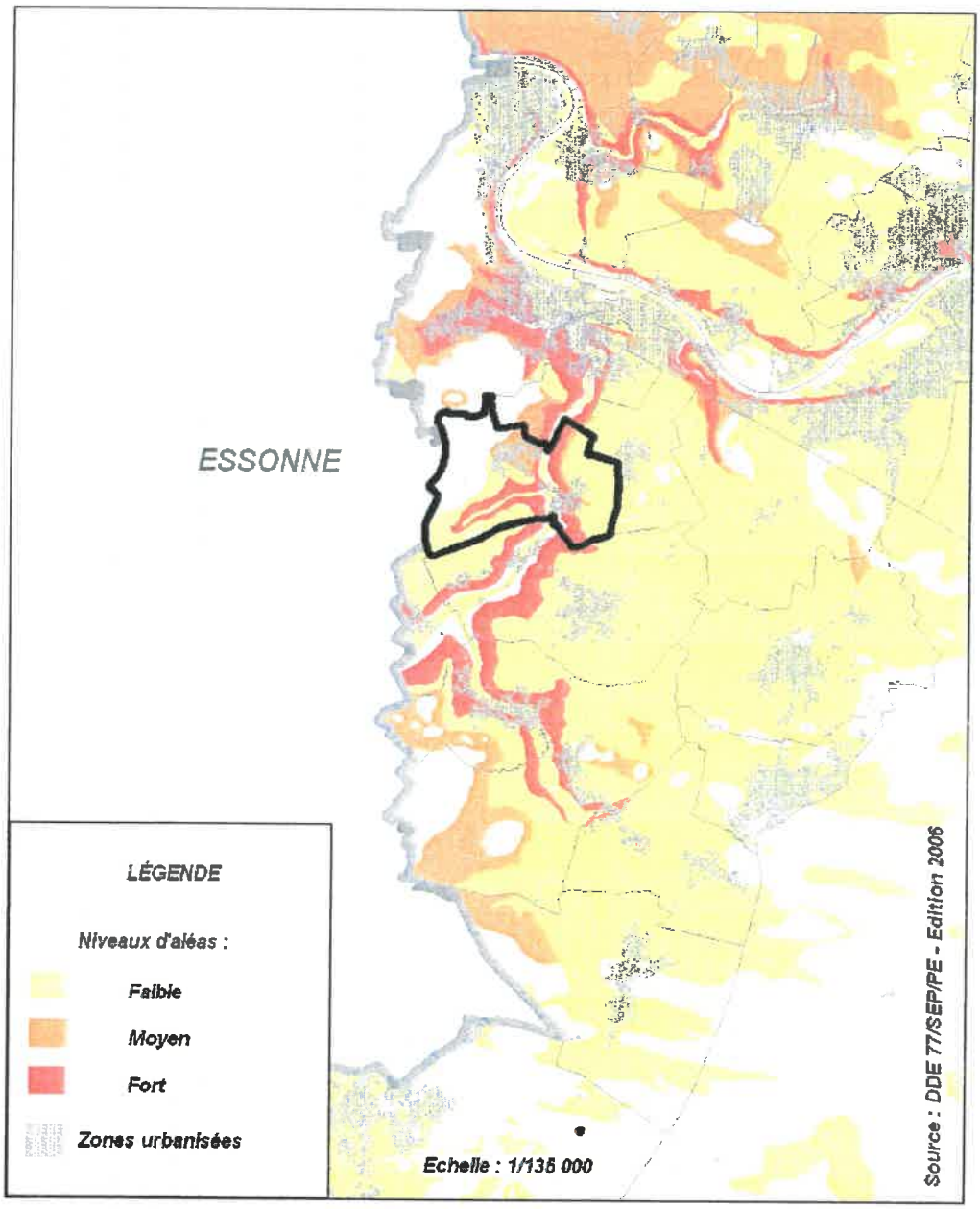
Information des acquéreurs et des locataires sur le risque de mouvements de terrain différentiels liés au phénomène de retrait-gonflement des argiles (risque "sécheresse")