



COMMUNE DE SAACY SUR MARNE

RIVIERE DE MARNE

ZONES SUBMERSIBLES  
 du departement de Seine et Marne

- Legende
-  ZONE A : Zone de grand ecoulement des crues
  -  ZONE B : Zone d'Expansion des Crues
  -  Limite de Commune

N.B. : Le nivellement du fond de plan est en NGF orthometrique.  
 Pour obtenir le NGF normal, rajouter 40cm  
 PK : Point Kilometrique

ECHELLE : 1/5000

Mise a Jour	Objet
Février 1996	Voies et Constructions

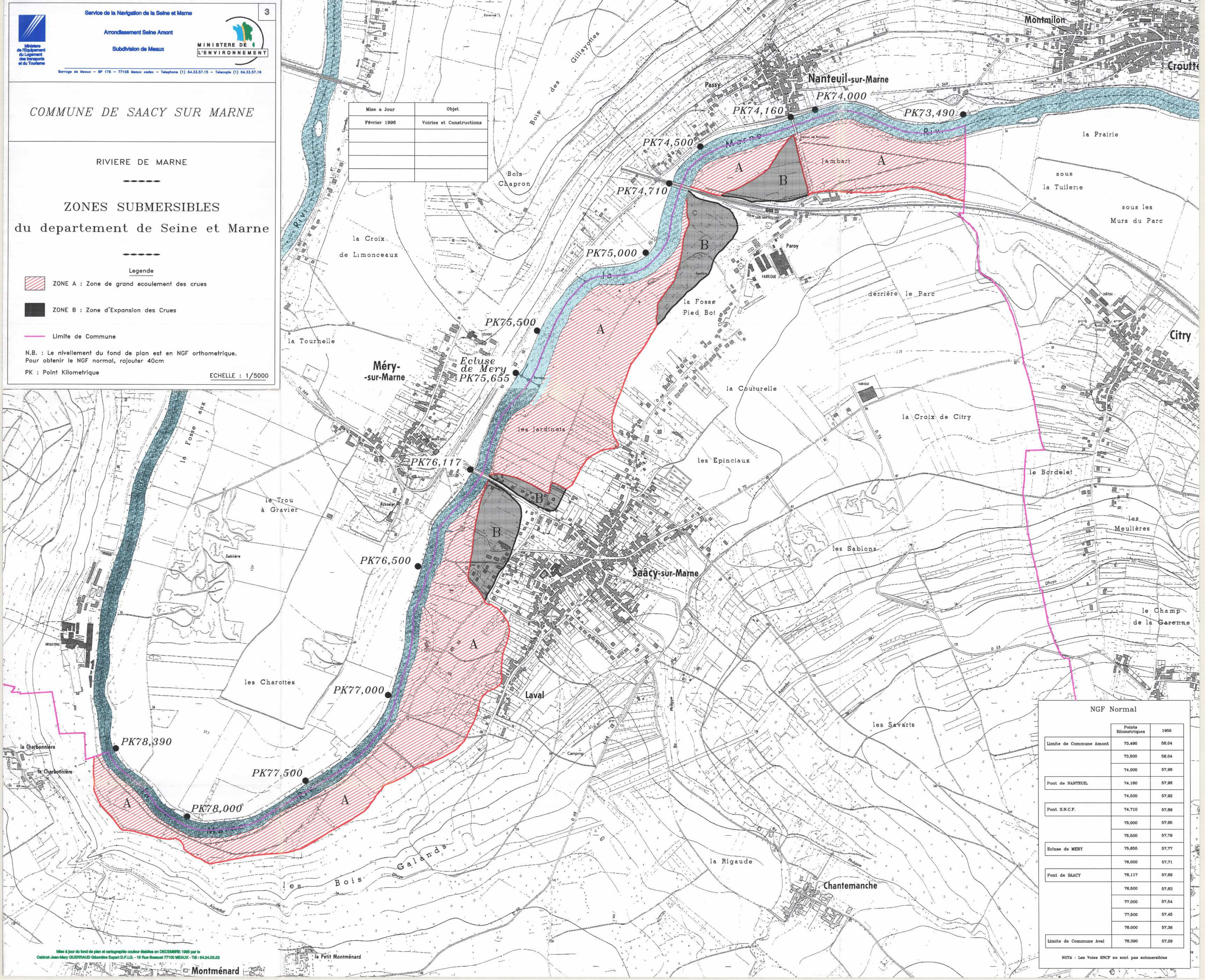

NGF Normal		
	Points Kilometriques	1956
Limite de Commune Amont	73.490	58.04
	73.500	58.04
	74.000	57.98
Pont de NANTEUIL	74.160	57.98
	74.600	57.92
Pont S.N.C.F.	74.710	57.89
	75.000	57.85
Ecluse de MERY	75.500	57.79
	75.655	57.77
	76.000	57.71
Pont de SAACY	76.117	57.69
	76.500	57.63
	77.000	57.54
	77.500	57.45
Limite de Commune Aval	78.000	57.36
	78.390	57.29

NOTA : Les Voies SNCF ne sont pas submersibles