Direction Départementale de l'Equipement

Seine-et-Marne

Service Etudes et Prospective

Liberté • Égalité • Fraternité
RÉPUBLIQUE FRANÇAISE

PRÉFECTURE DE SEINE-ET-MARNE

COMMUNE D'ANNET-SUR-MARNE

Plan de Zonage

Modifié suite à l'enquête publique

1 / 10 000

Vu pour être annexé à l'arrêté préfectoral n° DAI/UEB 2000-94 en date du - 6 JUIN 2000

Le Préfet,
Pour le Préfet et par délégation
Le Secrétaire Général de la Préfecture

Signé : François-Xavier CECCALDI

POUR COPIE CONFORME
Pour le Secrétaire Général
et par délégation
L'Attaché Chef de Bureau

Dominique Ottavi

- Zone rouge
- Zone orange
- Zone bleue
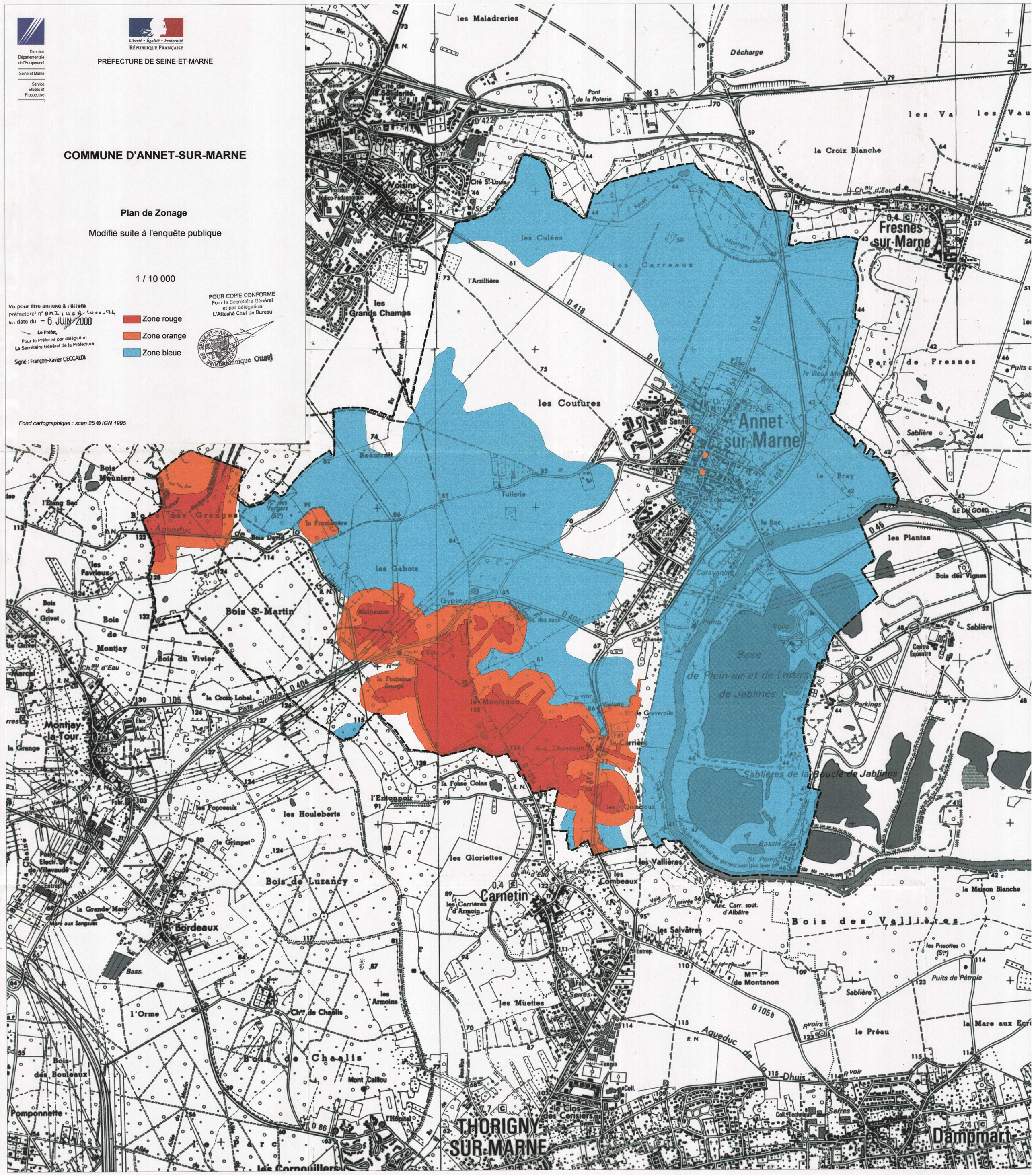
Fond cartographique : scan 25 © IGN 1995