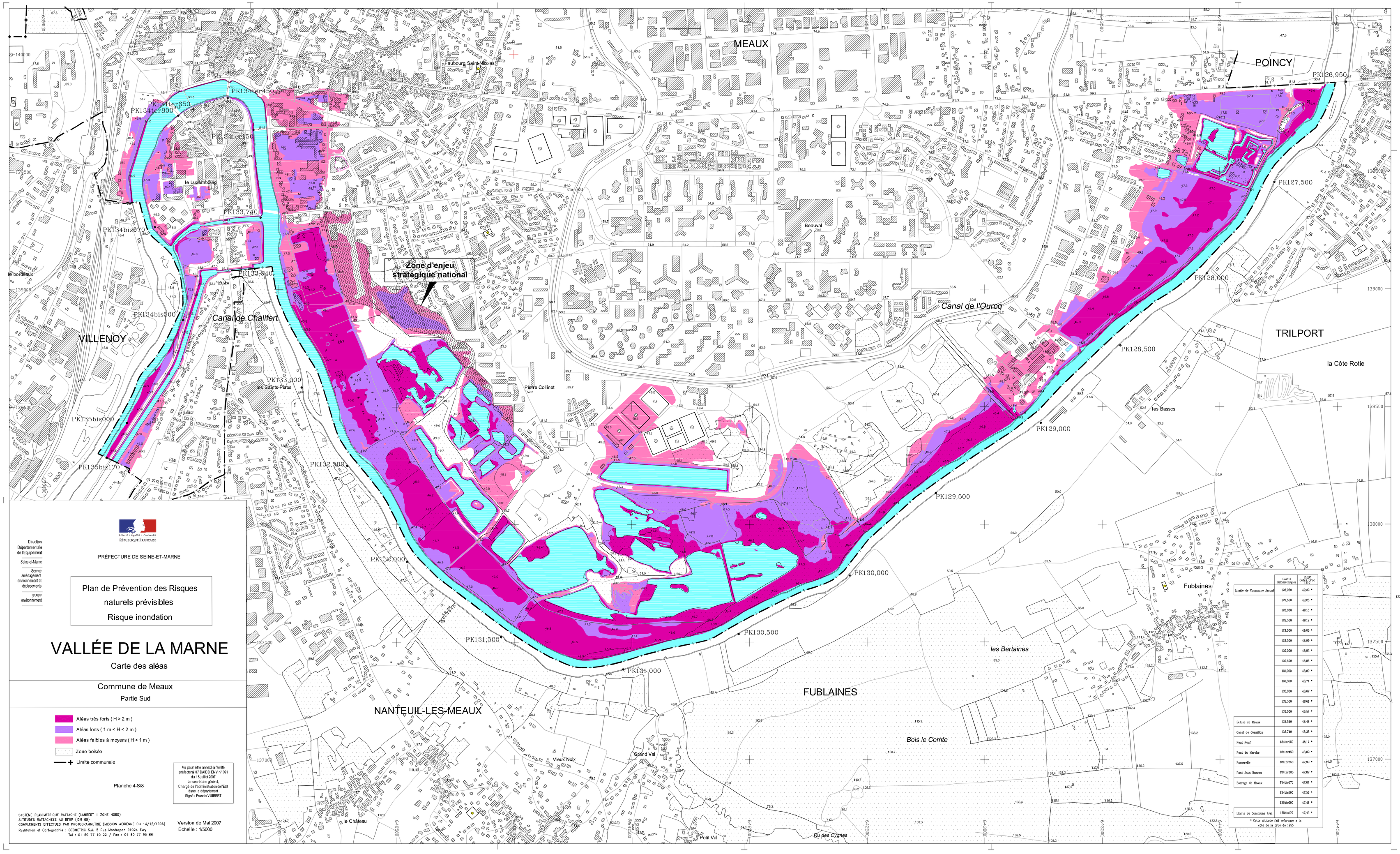

Direction Départementale de l'Equipement
Seine-et-Marne
Service aménagement environnement et déplacements
groupe environnement

Liberté • Égalité • Fraternité
RÉPUBLIQUE FRANÇAISE

PRÉFECTURE DE SEINE-ET-MARNE

Plan de Prévention des Risques naturels prévisibles
Risque inondation

VALLÉE DE LA MARNE

Carte des aléas

Commune de Meaux

Partie Sud

- Aléas très forts (H > 2 m)
- Aléas forts (1 m < H < 2 m)
- Aléas faibles à moyens (H < 1 m)
- Zone boisée
- Limite communale

Planche 4-Si8

Vu pour être annexé à l'arrêté préfectoral 07 DAECI EN n° 091 du 18 juillet 2007
Le secrétaire général,
Chargé de l'administration de l'Etat dans le département
Signé : Francis VAUBERT

SYSTEME PLANIMETRIQUE RATTACHE (LAMBERT 1 ZONE NORD)
ALTITUDES RATTACHEES AU RENP (IGN 69)
COMPLEMENTS EFFECTUES PAR PHOTOGRAMMETRIE (MISSION AERIENNE DU 14/12/1996)
Restitution et Cartographie : GEOMETRIC S.A. 5 Rue Montespan 91024 Evry
Tel : 01 60 77 10 22 / Fax : 01 60 77 95 66

Version de Mai 2007
Echelle : 1/5000

	Points Kilométriques	Cotes Crue 1910
Limite de Commune Amont	126,950	49,32 *
	127,000	49,25 *
	128,000	49,18 *
	128,500	49,12 *
	129,000	49,06 *
	129,500	48,99 *
	130,000	48,93 *
	130,500	48,86 *
	131,000	48,80 *
	131,500	48,74 *
	132,000	48,67 *
	132,500	48,61 *
	133,000	48,54 *
Ecluse de Meaux	133,540	48,48 *
Canal de Corsailles	133,740	48,38 *
Pont Neuf	134ter150	48,17 *
Pont du Marche	134ter450	48,02 *
Passerelle	134ter650	47,92 *
Pont Jean Bureau	134ter800	47,82 *
Barrage de Meaux	134bis070	47,64 *
	134bis500	47,56 *
	135bis000	47,46 *
Limite de Commune Aval	135bis170	47,43 *

* Cette altitude fait reference a la cote de la crue de 1910