Direction Départementale de l'Equipement
Seine-et-Marne
Service Etudes et Prospective

Liberté • Égalité • Fraternité
RÉPUBLIQUE FRANÇAISE

PRÉFECTURE DE SEINE-ET-MARNE

COMMUNE D'ANNET-SUR-MARNE

Plan de Prévention des Risques naturels prévisibles (P.P.R.)

Mouvements de terrain

Carte de l'aléa lié aux cavités souterraines

Modifiée suite à l'enquête publique

1 / 10 000

NIVEAU DE L'ALÉA :

- très élevé
- élevé
- modéré
- faible

Vu pour être annexé à l'arrêté préfectoral n° DAI IURB 2000-94 en date du – 6 JUIN 2000

Le Préfet,

Pour le Préfet et par délégation
Le Secrétaire Général de la Préfecture

Signé : François-Xavier CECCALDI

POUR COPIE CONFORME
Pour le Préfet et par délégation
Le Chef du Bureau

Dominique Ottavi

Inventaires des carrières souterraines et cartographie de l'aléa
Commune d'Annet-sur-Marne (Seine-et-Marne)

Rapport BRGM R39566

Fond cartographique : scan 25 © IGN 1995

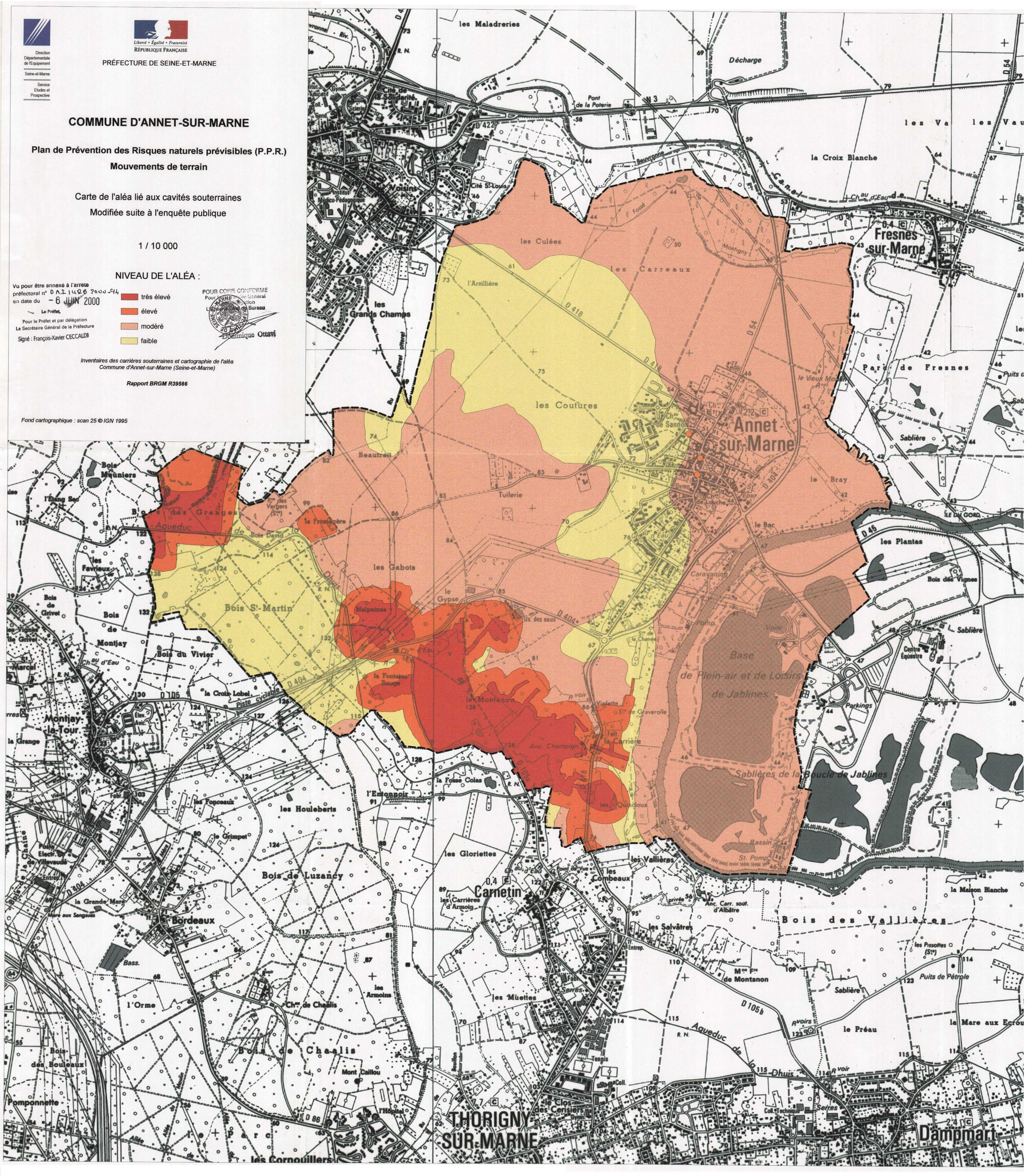
les Maladreries
Décharge
Pont de la Poterie
Cité de la Solidarité
Voisins
Cité St-Louis
Institut Médico-Pédagogique
les Grands Champs
la Croix Blanche
Fresnes sur-Marne
Parc de Fresnes
les Culées
les Carreaux
l'Arzillière
les Coutures
Annet-sur-Marne
Beautreil
Tuilerie
les Gabots
Bois St-Martin
Malpeines
la Fontaine Bouge
le Montanon
Base de Plein-air et de Loisirs de Jablines
Sablières de la Boucle de Jablines
Parkings
Centre Équestre
les Plantas
Bois des Vignes
Bois des Grangers
Bois Meuniers
Bois de Montjay
Bois du Vivier
Montjay-la-Tour
la Croix Lobel
les Favrieux
les Houleberts
les Fonceaux
l'Entonnoir
la Fosse Colas
les Gloriettes
Carnetin
les Carrières d'Armoin
les Vallières
les Combeaux
les Salvâtres
Bois des Vallières
la Maison Blanche
Bordeaux
Bois de Luzancy
Bois de Chaalis
l'Orme
les Armoins
les Muettes
Mont Caillou
l'Hôpital
le Clos des Cerisiers
THORIGNY-SUR-MARNE
Dampmart
les Cornouillers
Bois des Bouleaux
Pomponnette
le Préau
la Mare aux Ecrou
Puits de Pétrole
Sablière
Aqueduc de la Dhuis
Canal de l'Ourcq
Beuvronne
Montigny
Fosse
Bassin
Caravaning
Voie privée
Anc. Carr. sout. d'Albâtre
Anc. Champign.
Tennis
Coll.
Coll. Technique
Serres
Gymn.
Ecl.
Tr.
Ch. d'Eau
Ch. de Sannois
Ch. de Louche
Ch. de Chaalis
Ch. de Graverolle
Ch. de la Carrière
Ch. de la Chanée
Ch. de Montanon
Ch. de Bois David
Ch. de Vergers (St)
Ch. de Violette
Ch. de Gypse
Ch. de Voile
Ch. de Bray
Ch. de Quincloux
Ch. de Bac
Ch. de Ile du Gord
Ch. de Ile Gord
Ch. de Ile Gord
Ch. de Ile