Commune de Méry-sur-Marne

Liberté • Égalité • Fraternité
RÉPUBLIQUE FRANÇAISE
PREFECTURE DE LA SEINE-ET-MARNE

Annexe à l'arrêté préfectoral
06/DAIDD/ENV n° 094
du 03 février 2006
mis à jour le .....

Information des acquéreurs et des locataires sur le risque inondation

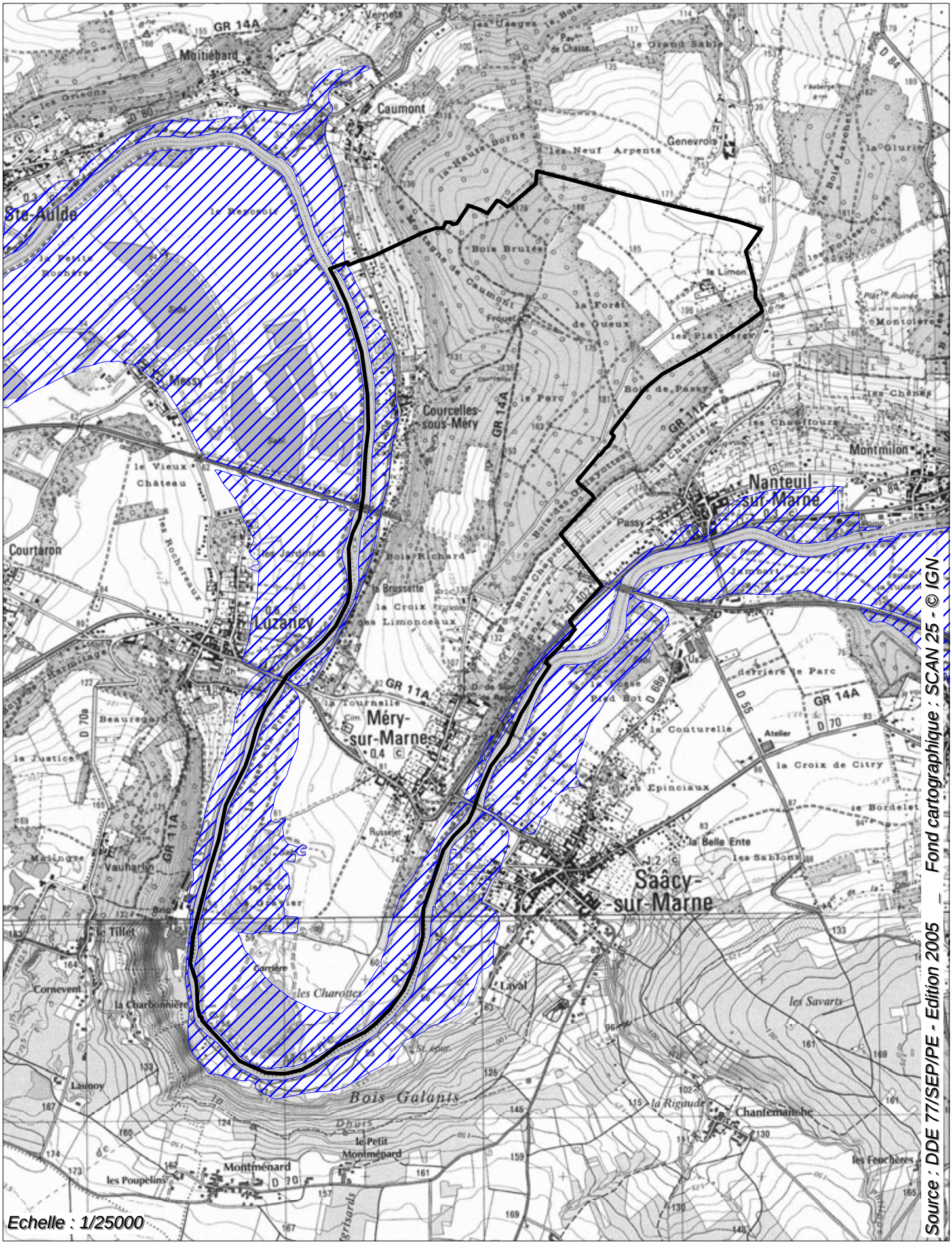

Echelle : 1/25000